

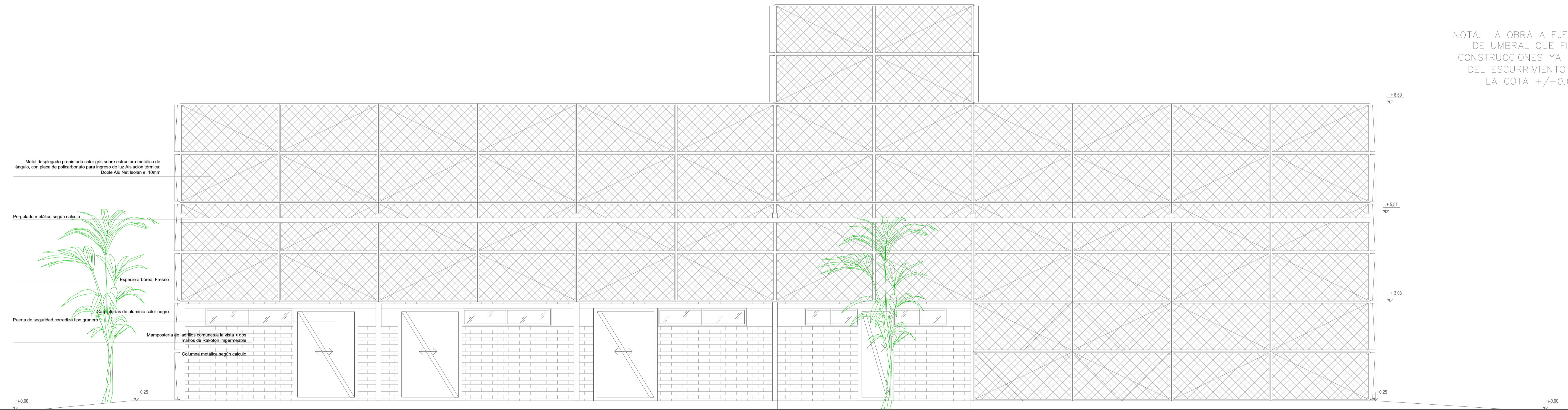

VISTA SURESTE. ESC. 1:50



VISTA SUROESTE. ESC. 1:50

NOTA: LA OBRA A EJECUTAR SE REALIZA EN CONDICIONES ADECUADAS DE COTA DE UMBRAL QUE FIJA EL MUNICIPIO DE RESISTENCIA, DE ACUERDO A LAS CONSTRUCCIONES YA EXISTENTES RESPETANDO LA DEFINICIÓN Y ORDENAMIENTO DEL ESCURRIMIENTO DE LA ZONA ESTABLECIDA POR LA MISMA INSTITUCIÓN. LA COTA +/-0.00 SE ENCUENTRA POR ENCIMA DE LA COTA DE NO INUNDABILIDAD.

 IPDUB Instituto Provincial de Desarrollo Urbano y Vivienda	PROMEBA - CHACO	 Argentina
	UEP (Unidad Ejecutora Provincial) CHACO	
FECHA: Octubre 2020 Esc: 1:50	PROYECTO USINA URBANA	PLANO N°
	FACHADAS	